

DMGP 32nd Annual Conference

of the German Medical Society for
Paraplegia



Invitation to the Meeting
of the Working Group

EM-SCI

22. Mai

Rhein-Mosel-Halle

PROGRAMM I Mittwoch, 22. Mai

Raum T2 im EG

- | | |
|-------------|--|
| 09.00–09.30 | Welcome & EMSCI Update
A. Curt |
| 09.30–09.50 | Database & DSGVO
C. Schuld und R. Rupp |
| 09.50–10.10 | Spinal App & MART
C. Schuld oder R. Rupp |
| 10.10–10.30 | Sensors
S. Schneider |
| 10.30–11.00 | Coffee break |
| 11.00–11.20 | Update Pain Project
N. Weidner |
| 11.20–11.40 | Medication in SCI / Shiny App
C. Jutzeler |
| 11.40–12.00 | Pain and Recovery
K. Kramer |
| 12.00–12.30 | TASCIS
T. Kessler |
| 12.30–13.30 | Lunch |

PROGRAMM I Mittwoch, 22. Mai

Raum T2 im EG

13.30–13.50	NISCI A. Curt or N. Weidner
13.50–14.10	Ischemic SCI G. Scioletto
14.10–14.30	tba J. Benito
14.30–15.00	tba Oliveira
15.00–15.30	Coffee break with Photo Session
15.30–15.50	Tba J. Taylor
15.50–16.10	Tba D. Maier
16.10–16.30	Recovery thoracic SCI H. van de Meent
16.30–17.00	Discussion

Allgemeine Informationen

Datum 22. Mai

Tagungsort Rhein-Mosel-Halle
Julius-Wegeler-Straße 4 | 56068 Koblenz

Raum T2 im Erdgeschoss

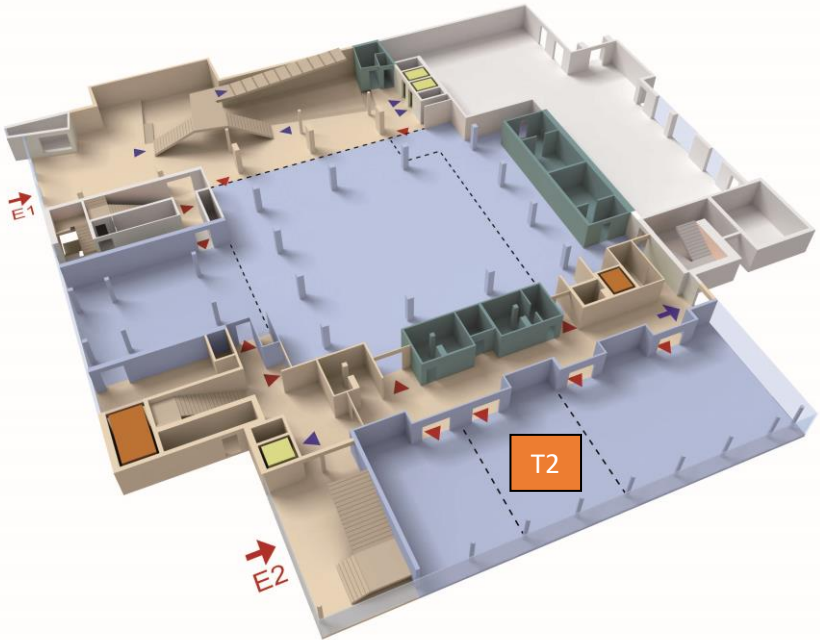

Anreise www.dmgp-kongress.de

Arbeitskreissessen MS „La Paloma“
Brücke 10 | 56068 Koblenz
900 m vom Tagungsort

Einlass ab 17:30 Uhr
Ablegen 18:30 Uhr
Anlegen 23:00 Uhr